

# BURSA-H21-c-10-b

BURSA-H21-c-05-c

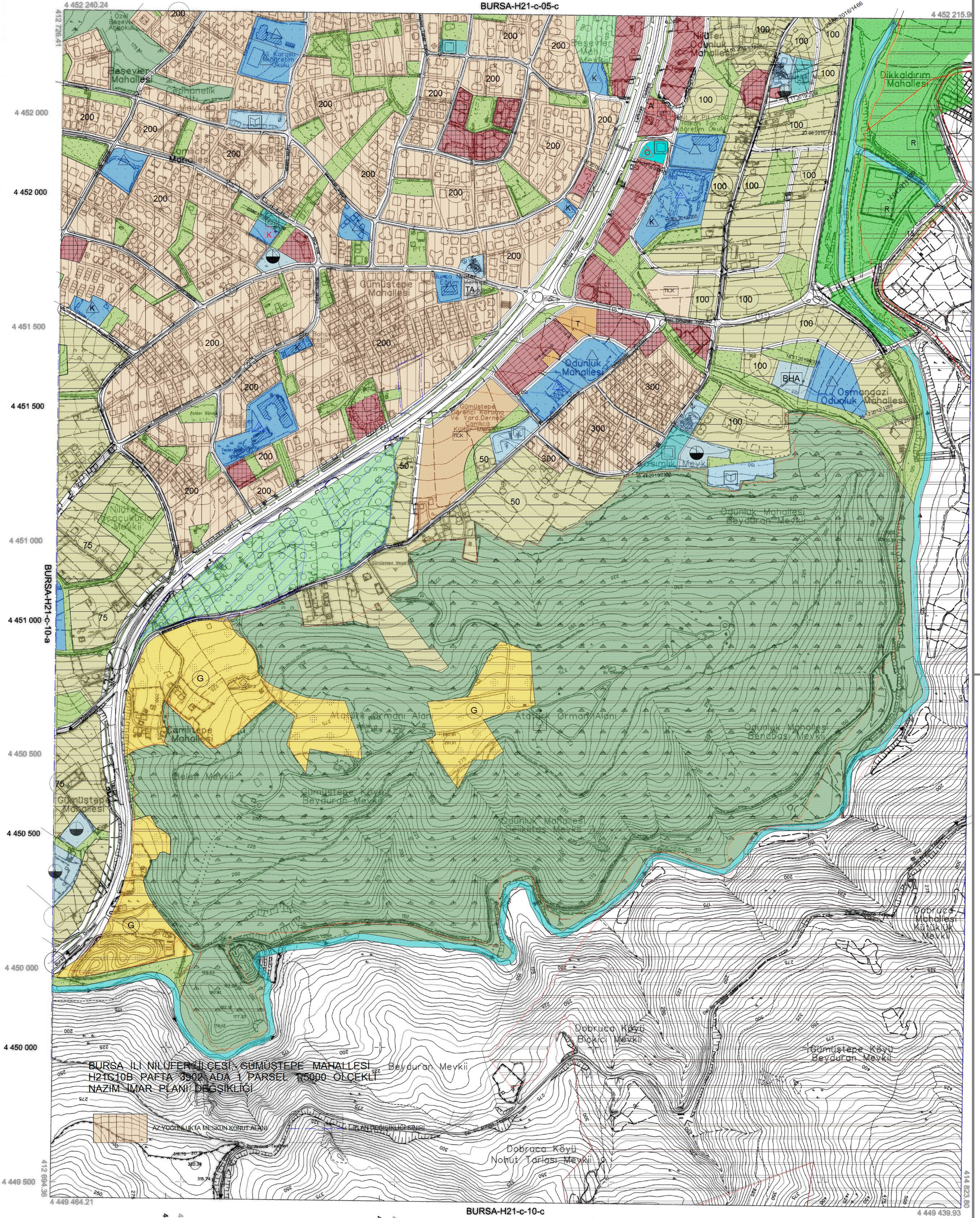

BURSA İLİ NİLÜFER İLÇESİ GÜMÜŞTEPE MAHALLESİ  
H21C10B PAFTA 3902 ADA 1 PARSEL 1/5000 ÖLÇEKLİ  
NAZIM İMAR PLANI DEĞİŞİKLİĞİ

413 000

413 500

BURSA-H21-c-10-c

414 000

414 500

4 449 439.93

21	01				
16	06				
11		C			
06					
01					

ED-50 KOORDİNAT SİSTEMİ  
ITRF KOORDİNAT SİSTEMİ

Temmuz 2009 tarihli 10 cm yer ölçeğinde aralık sayısal  
kamera görüntülerinden üretilmiştir.  
Eş Yüseklik eğrileri arası 5 m.' dir.  
Yapılar şaşıp çizimleri ile gösterilmiştir.  
ITRF96 Koordinat sisteminde 2005.0 Epoğunda üretilmiştir.

DÖNÜŞÜM:  
ED-50' den ITRF 96' ya Dönüştürme için:  
XED-50 = tx + a Xed50 - b Yed50  
YED-50 = ty + a Yed50 - b Xed50  
a= 0.9999954444  
b= 0.0000045556  
tx= -156.136688330282  
ty= -39.531199983641

ITRF 96' den ED-50' ye Dönüştürme için:  
XED-50 = tx + a Xitr96 - b Yitr96  
YED-50 = ty + a Yitr96 - b Xitr96  
a= 1.0000045556  
b= 0.0000045556  
tx= 156.136688330282  
ty= 39.531199983641

YÜKLENİCİ FIRMA  
Mescioğlu Müh. Müh. A.Ş.

Hasan Y. ARKAYIN  
Proje Müdürü

KONTROL

Prof. Dr. Şenol KUTUÇU  
Müavir-ZKÜ Müh. Fak.

H. Bekan BULUT  
Kontrol Müh.

Murat KARAOĞLU  
Harita Kam. Şb. Md.

İNCELEME

Mehmet Sait AYIK  
Emlak-İstisna Daire Başkanı

İsmail Hakkı ÇETİNAVCI  
BÜSKİ Genel Müdürü

ONAY  
18.02.2013  
Recep ALTEPE  
Büyükşehir Belediye Başkanı

1:5000

Bakanlıklar arası 15 Temmuz 2005 tarihli "Büyük Ölçekli Harita ve Harita Bilgileri Üretim Yönetmeliği" ne uygun olarak fotogrametrik yöntemle üretilen bu haritanın yapımında :